

3 CORTE E
ESCALA 1:75

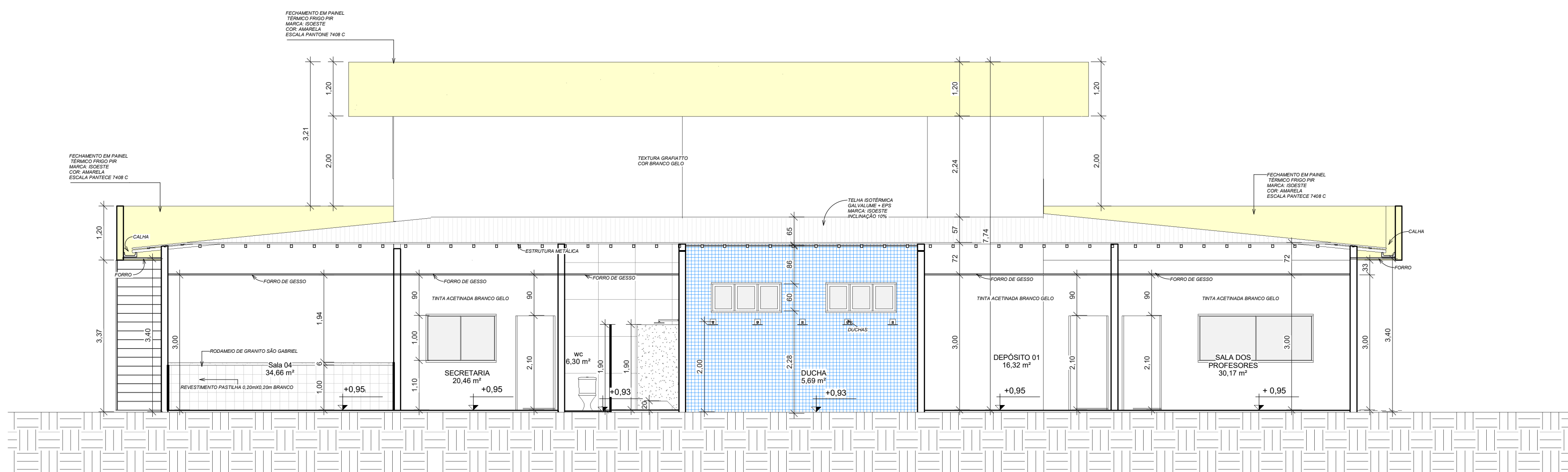

4 CORTE F
ESCALA 1:75

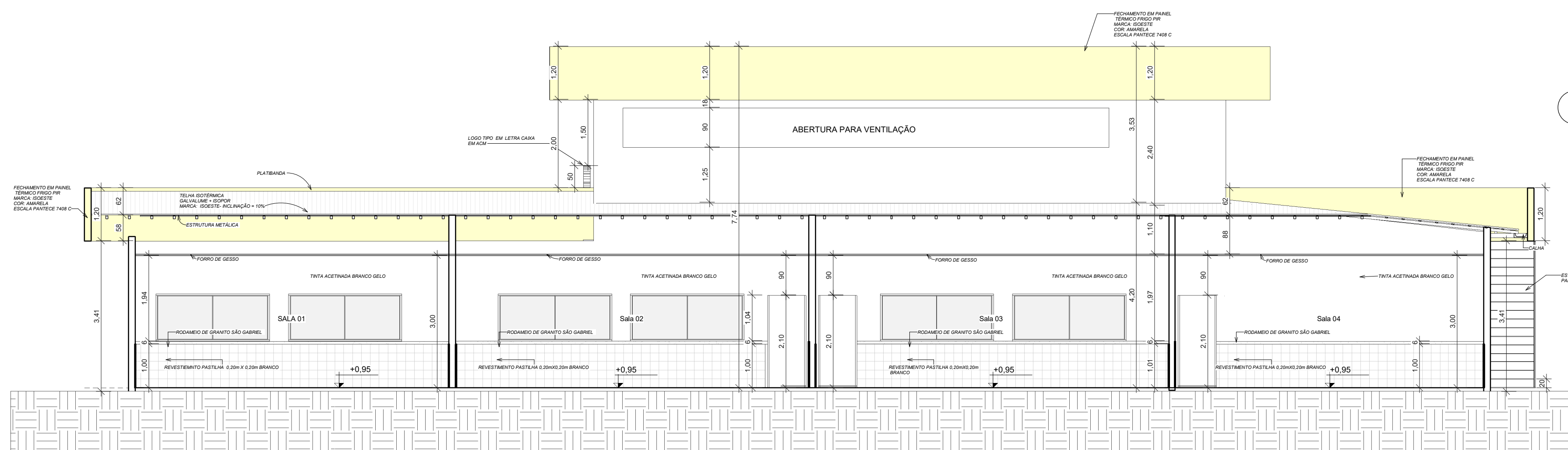

1 CORTE C
ESCALA 1:100

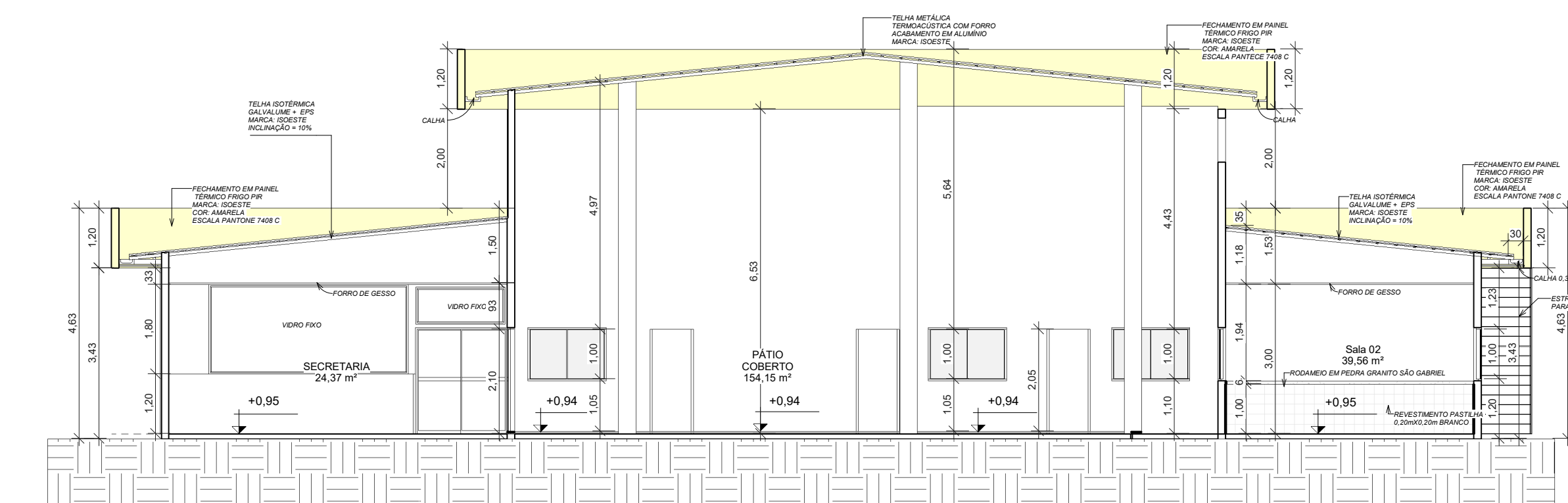

2 CORTE D
ESCALA 1:100

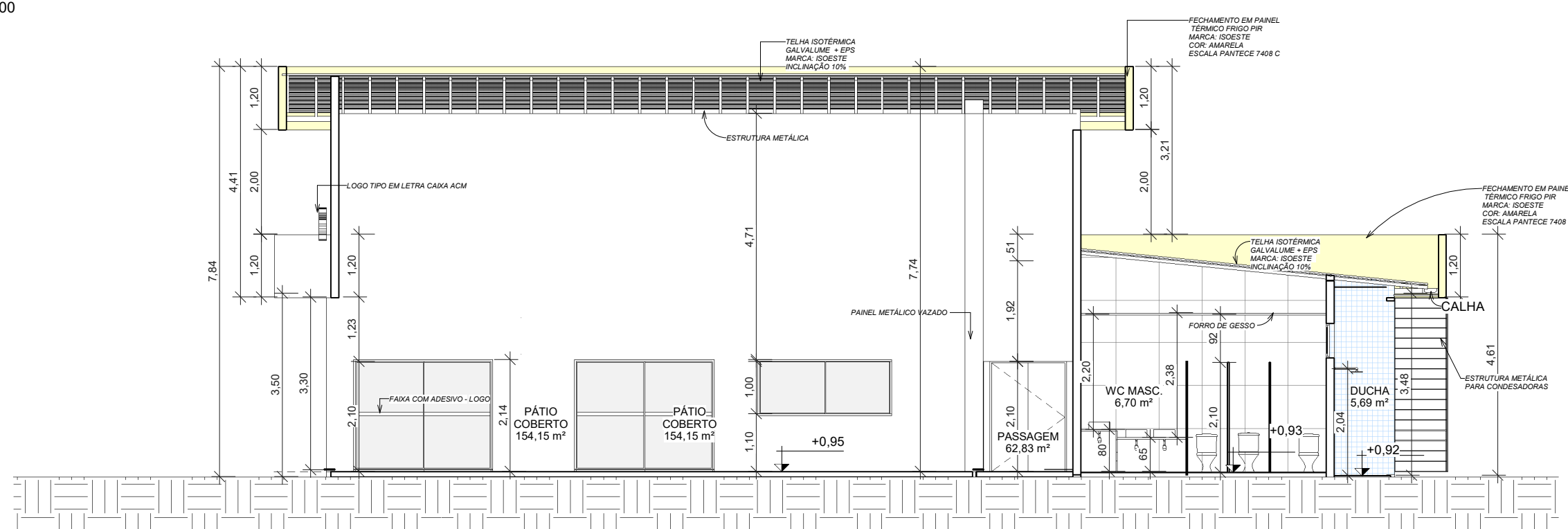

5 FACHADA FRONTAL - SETOR 01
ESCALA 1:125

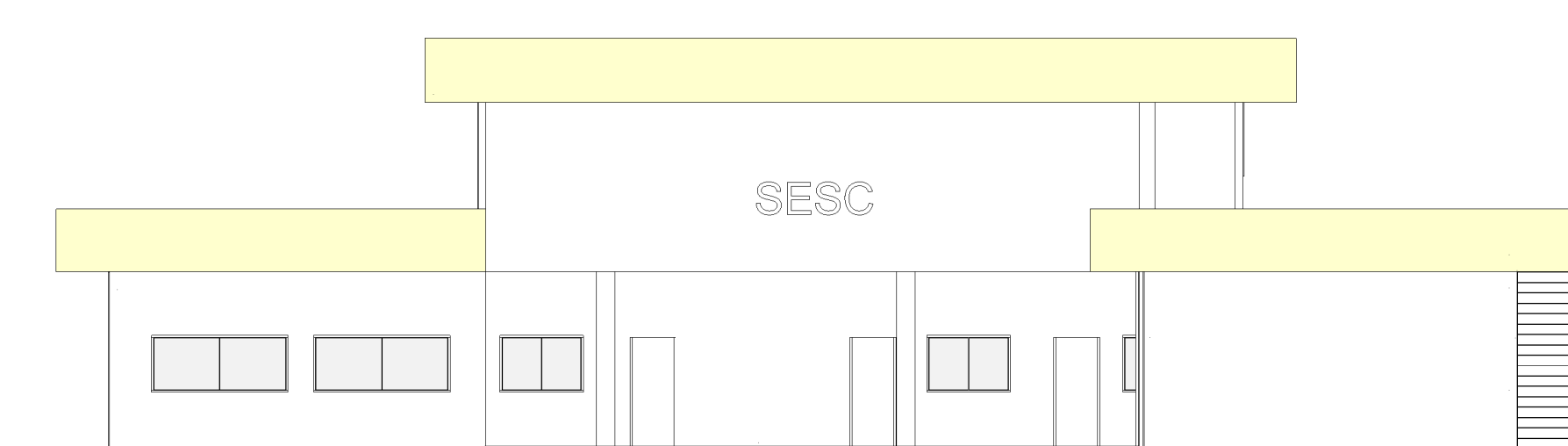

8 FACHADA LATERAL ESQUERDA - SETOR 01
ESCALA 1:125

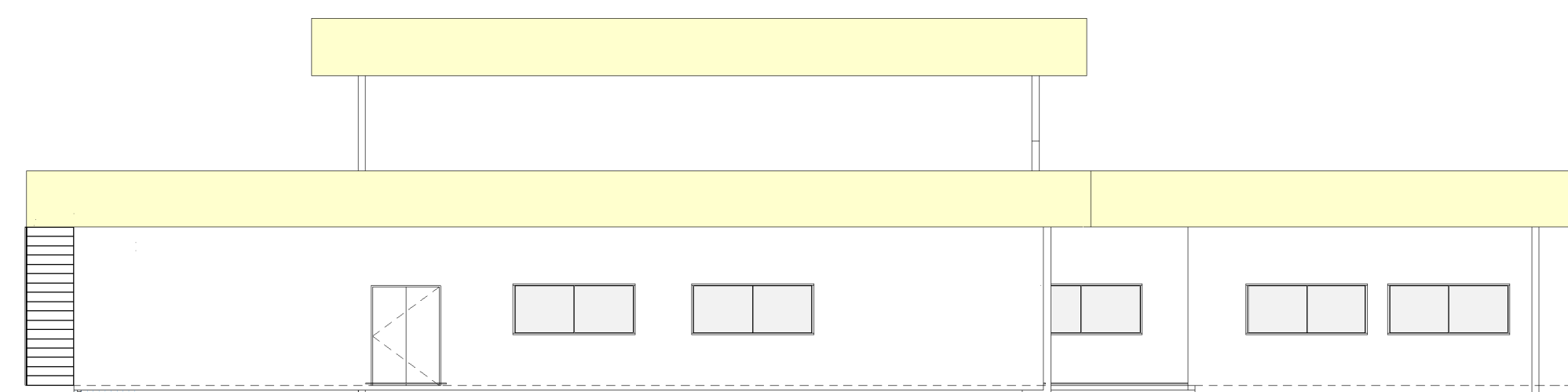

7 FACHADA POSTERIOR - SETOR 01
ESCALA 1:125

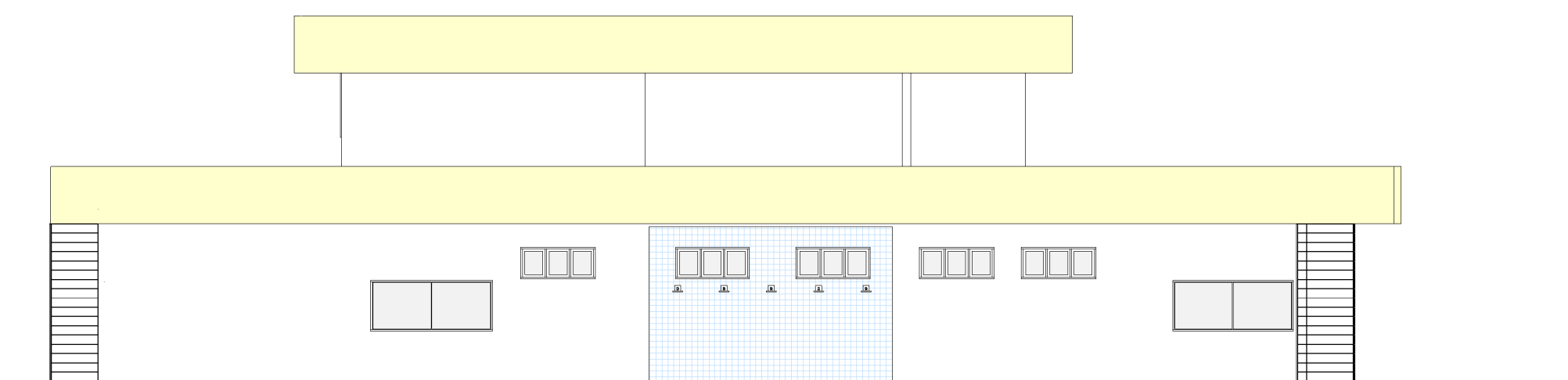

6 FACHADA LATERAL DIREITA - SETOR 01
ESCALA 1:125

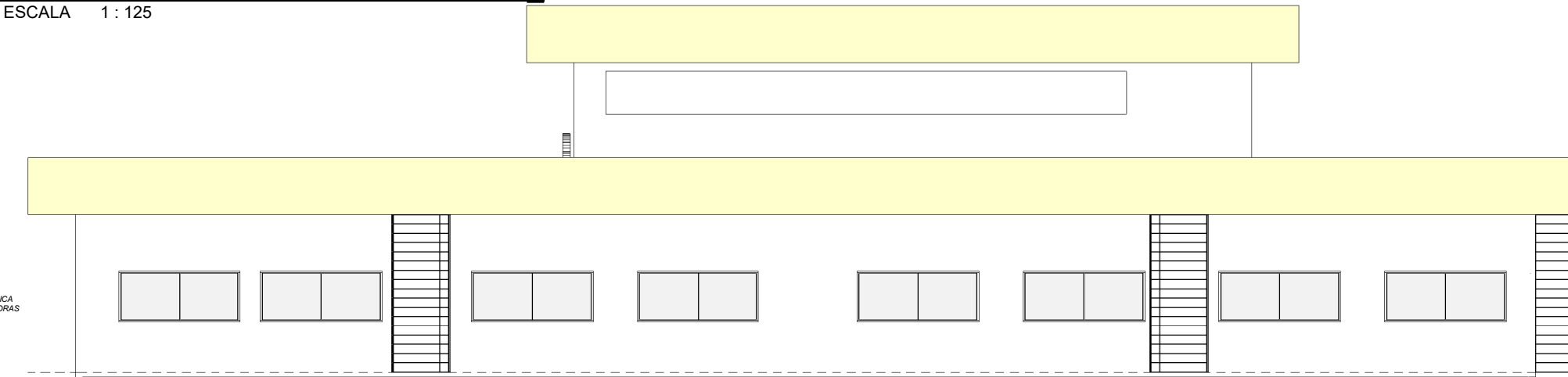

PROJETO ARQUITETÔNICO INSTITUCIONAL

PROJETO NÚMERO: 001/2023

OBRA: INSTITUCIONAL - SESC LER

RT. PROJETO:

DOMINGOS JOSÉ DA COSTA
ENG. CIVIL CREA 211808 D/TO

PROPRIETÁRIO:

SESC LER - Unidade Porto Nacional - TO
Cnpj: 004.507.611-18

DECLARO QUE A APROVAÇÃO DESSE PROJETO NÃO IMPLICA NO RECONHECIMENTO POR PARTE DA PREFEITURA DO DIREITO DE PROPRIEDADE DO TERRENO

DESENHO: LISA ROCHA COSTA CAU - TO nº A286954-3

CONTEÚDO: CORTE C, CORTE D, CORTE E, CORTE F, FACHADA FRONTAL, POSTERIOR, LATERAL ESQUERDA E LATERAL DIREITA.

ENDEREÇO:

RUA NOVE, S/N, SETOR: NOVO PLANALTO - CEP: 77500-000

MUNICÍPIO: PORTO NACIONAL - TO

REVISÃO:

ÁREAS

ÁREA DO TERRENO: 11.065,80 m²
ÁREA CONSTRUÍDA: 1.824,68 m²
TAXA DE OCUPAÇÃO: 14%
TAXA DE PERMEABILIDADE: 80%

DATA:
AGOSTO/2023

06/08
SETOR 01